Bridgestone WALNUTLAWN BRIDGESTONE

0200HO11457 LIGHTHOUSE x ABBOTT x DOORMAN

SHOWTIME A2A2

WESTCOAST LIGHTHOUSE
WALNUTLAWN ABBOTT BREE EX-90-4YR-CAN 11*
WILLSBRO ABBOTT
WALNUTLAWN DOORMAN BREANNA VG-88-4YR-CAN 5*
VAL-BISSON DOORMAN
SANDY-VALLEY ATWD BRADY EX-90-5YR-CAN 2*

GLPI +3196 PRO$ 1599

DPF RDF BLF CNF XIF BYF MWF CVF HH1F HH2F HH3F HH4F HH5C HH6F HCDC HMWF

Num.Reg #: HOCANM12508193	aAa: 435126	DMS: 246
Nacimiento: 01/04/2018	Kappa Caseina: AA	Beta Caseina: A2A2

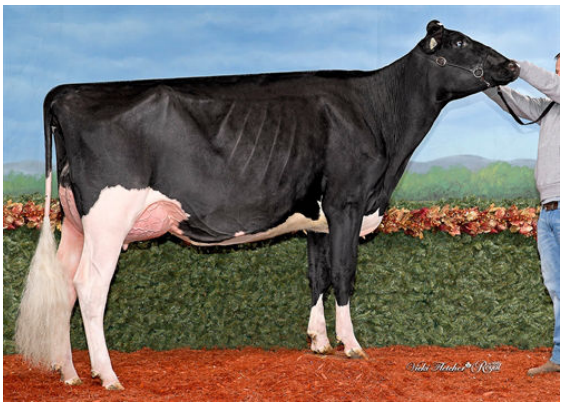

MOSNANG BRIDGESTONE LIVE WIRE
DAUGHTER

PRODUCCION 445 Rebaños 823 Hijas 98% Rep. GEBV 25*APR

Leche kg	Grasa kg	Grasa %	Proteína kg	Proteína %
1712	**23**	**-0.33**	**65**	**+0.05**
Eficiencia de Conversiòn **105**	RMC **92**	Eficiencia Metano **107**		

Media de Producción Leche **13,503 kg** Grasa **529 kg** Proteína **445 kg**

SALUD Y REPRODUCCIÓN **Immunity 96**

Vida en el Rebaño	**101**	Inmunidad crias	**103**
Células Somáticas	**102**	Facilidad de Parto	**100**
Fertilidad Hijas	**108**	Facilidad Parto de las Hijas	**100**
Cond. Corporal	**99**	Velocidad Ordeño	**98**
Resist. Mastitis.	**102**	Temperamento	**100**
Persistencia de la lactación	**102**	Resistencia a Enfermedades Metabólicas	**100**

TIPO 423 Rebaños 779 Hijas 97% Rep. GEBV 25*APR

Tipo	**4**	Fortaleza Lechera	**7**
Sistema Mamario	**2**	Grupa	**6**
Patas	**1**	% BB o mejor	**77**

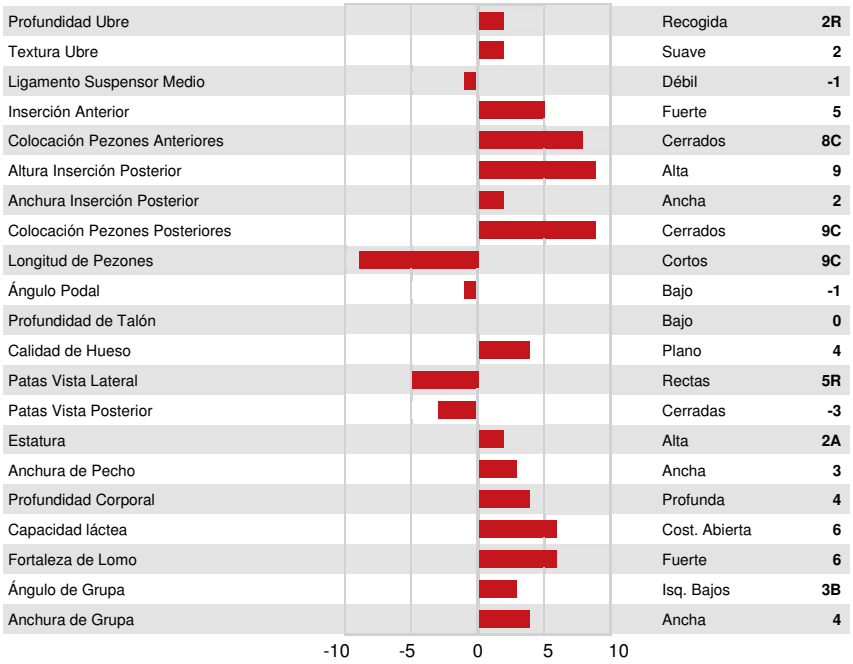

BRIDGESTONE DAUGHTER GROUP
L TO R - MICHERET ARDY BRIDGESTONE, MICHERET MYSOFT BRIDGESTONE

MICHERET ARDY BRIDGESTONE
DAUGHTER